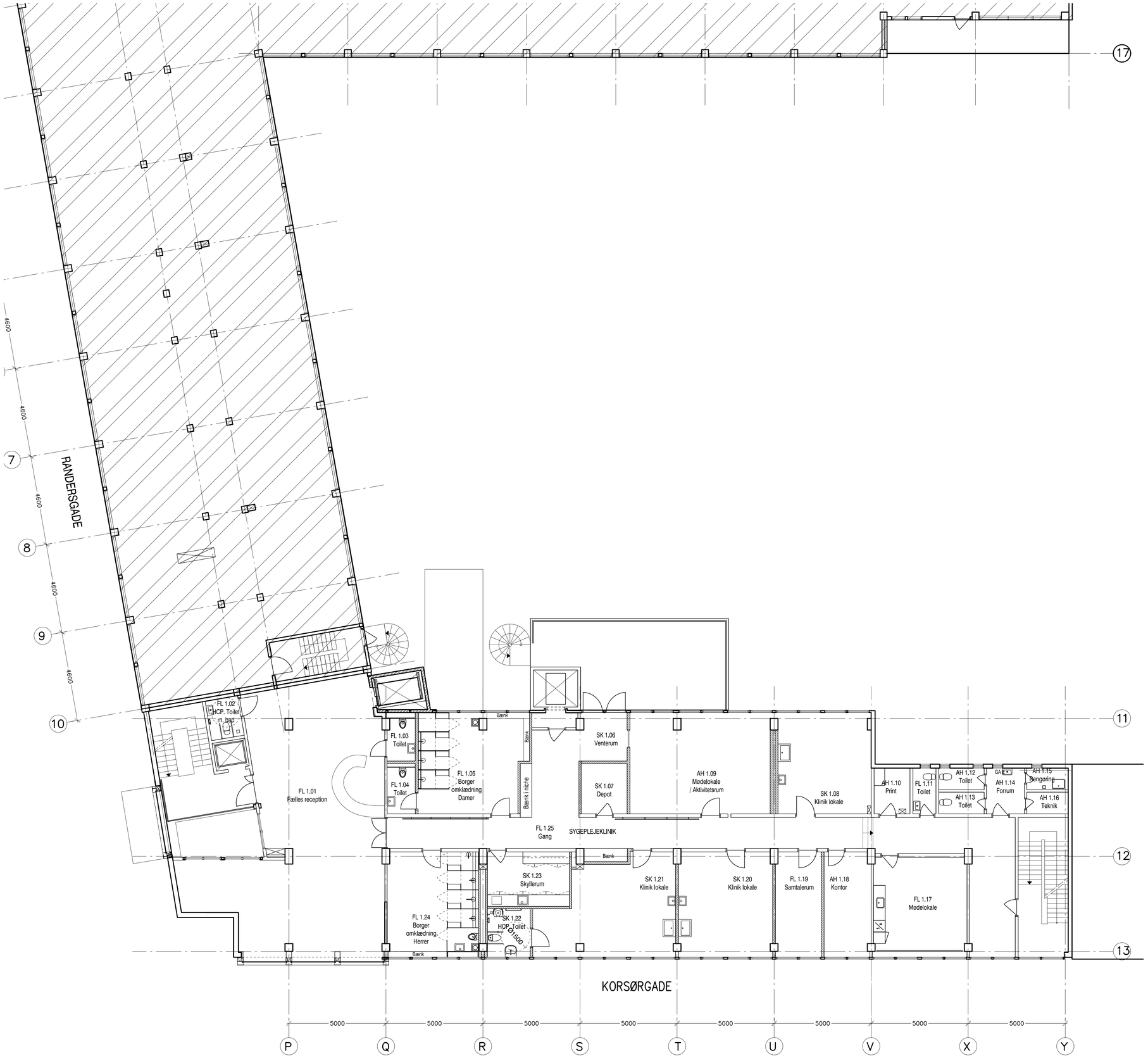

Foreløbigt tryk
som udført
16.01.2016

K	16.01.2016	Glas rum SK1.21 og SK1.20 fjernet
J	07.09.2015	Div. ændringer
H	17.06.2015	Rum SK 1.08

Rev.	Dato	Emne
G	04.06.2015	Rum SK 1.08 og rum AH 1.09 byttet om
F	27.05.2015	Div ændringer
E	06-05-2015	Ramper indtegnet, omklædning ændret
D	25-03-2015	Nye facadepartier tilføjet. Vern beskrivelse tilføjet i trappeopgang.
C	20-03-2015	Db.væg i modul 10. Vægtyper gennemgået. UV tilføjet. Dæk, glas og søjler ved trappeopgang opd..
B	27-02-2015	Brandglasparti. 4 x 9M ændret til 10M. Kliniklokale og skyllerum justeret.
A	20-02-2015	Indgangsparti: udhæng mål samt udskæring i dæk indskrænket. Samt håndliste placeringer.

DATEA AS
Lyngby Hovedgade 4, 2800 Kgs. Lyngby
Tlf.: +45 45 26 01 02, Fax: +45 45 26 02 89
WWW.datea.dk

Tegningsnummer
35089 256
A.1.03 K

Ejendom: 35089 Vordingborggade 18-22,
Randersgade 60, Korsørgade 3

Emne: Plan etage 1 (1. sal) Fremtidige forhold
Indretning for Sundhedshus Østerbro

Ejer:	DADES A/S		
Matr.nr.:	866	Dato: 13-02-2015	Mål: 1:100 / A1
Sag:	35089 256	Sign.: AJE	Godkendt:
Filnr.:		x-ref.:	Filansvarlig: LWM